

# 奥州市総合水沢病院 のご紹介



更新日：2024.4.1

# 病院所在地および近郊



当院は、エンゼルスの大谷翔平投手の出身地としても有名な「岩手県奥州市」の中心地にあります。東北新幹線水沢江刺駅や東北自動車道水沢ICなどがあり、仙台や東京等からのアクセスも良好です。また、地域の基幹病院である県立胆沢病院は車で5分程のところであり、地域の医療機能の役割分担はしっかりしています。

# 病院所在地および近郊



奥州市は人口11万人のまちです。市の中央を北上川が縦断し、肥沃な土地から全国有数のおいしい米、肉質日本一の前沢牛や味じまんの江刺林檎も作られています。また、市の中心部には、城下町の面影を残す武家屋敷が点在していて、落ち着いた雰囲気のある街並みです。

なお、車で30分以内の距離に温泉やゴルフ場、スキー場、キャンプ場などのレジャー施設が多数あります。



# 病院所在地および近郊

広さ	家賃相場
1LDK	5.5~6.5万円前後
2LDK	6~7万円前後
3LDK	8~10万円程度

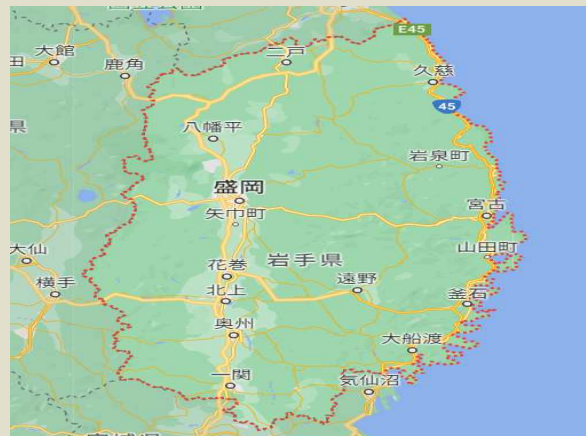

お住まいはアパート、マンション、一戸建て等の賃貸物件となり、ご家族の人数等に合わせて選べます。（月額7万円までの家賃は補助になります）

また、盛岡市から新幹線沿線の県南地域にかけては県下でも有数の進学校もあり、教育の面でも、充実しています。

（盛岡第一高校は医学部への進学率も県下No.1です！）

学校名	偏差値
岩手県立盛岡第一高等学校	66
盛岡中央高等学校	65
岩手県立水沢高等学校	56
岩手県立花巻北高等学校	56
岩手県立一関第一高等学校	55

# 病院沿革

昭和26年5月

胆沢地方国民健康保険町村組合水沢病院開設

診療科目：内科・外科・小児科・耳鼻咽喉科

病床数：一般43床

昭和58年3月

病院本館建設

病床数：一般病床240床、精神病床100床・結核病床26床・

伝染病床25床（全391床）

平成7年3月

精神科デイケアセンター、人工透析センター開設

平成11年4月

健診センター開設

平成18年2月

奥州市総合水沢病院に名称変更

平成19年4月

病床数：一般病床178床、精神病床100床、感染症病床4床

（全282床）

平成22年10月

病床数：一般病床145床、感染症病床4床（全149床）

現在にいたる

# 病院概要

- 病床数  
一般145床・感染4床（うち地域包括ケア病床24床）
- 診療科目  
内科・循環器内科・小児科・外科・泌尿器科・精神科  
整形外科・婦人科・耳鼻いんこう科・神経内科・麻酔科
- 専門外来  
糖尿病・心療内科・腰痛外来・肛門外来・乳腺外来
- センター機能  
訪問看護ステーション、透析センター、健診センター、  
精神科デイケアセンター
- 常勤医師数  
13名
- 関連大学  
東北大学、岩手医科大学

# 当院の理念

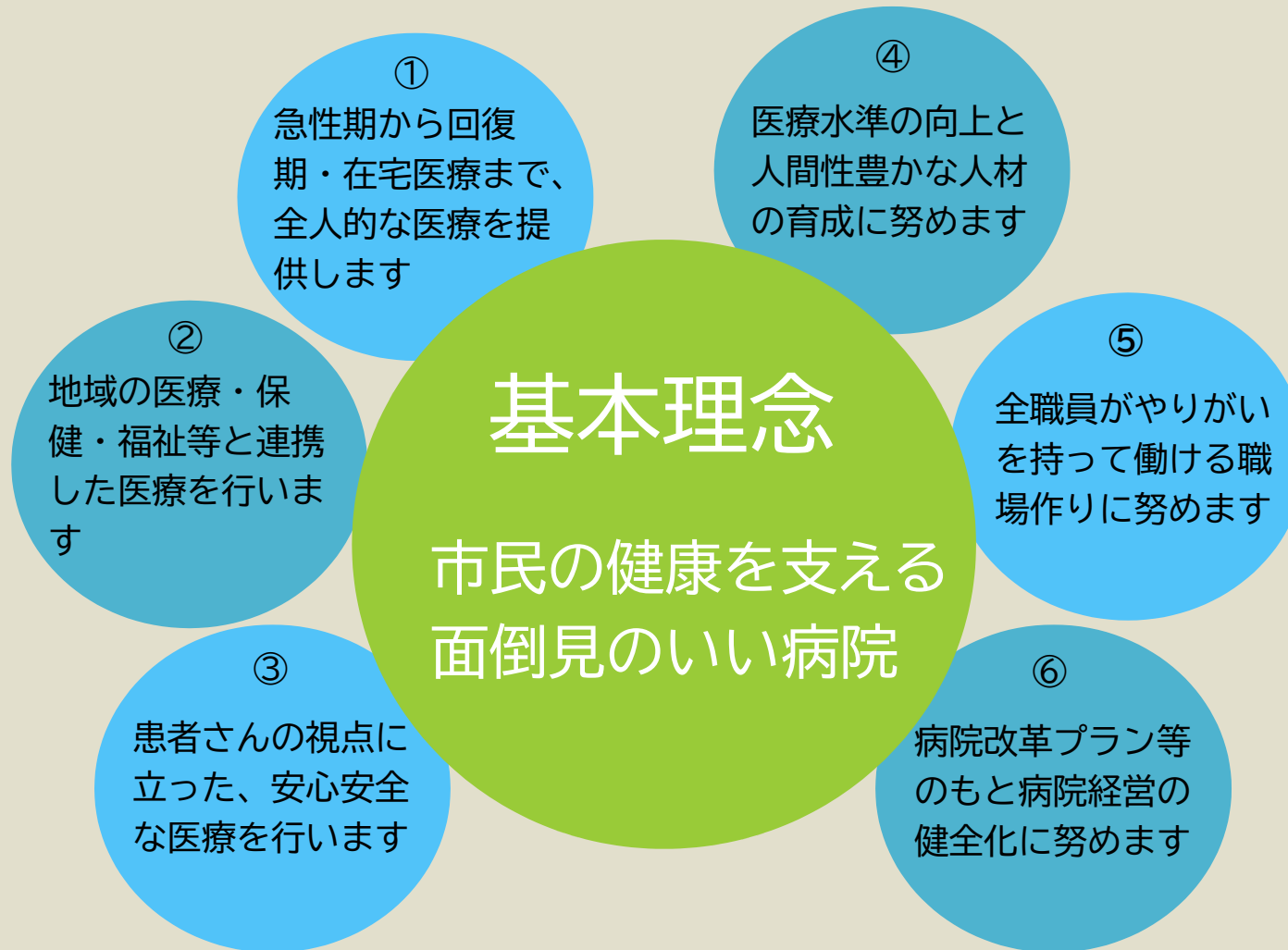

# 院内案内

## - 1 F -

外来ブース



CT (320列)

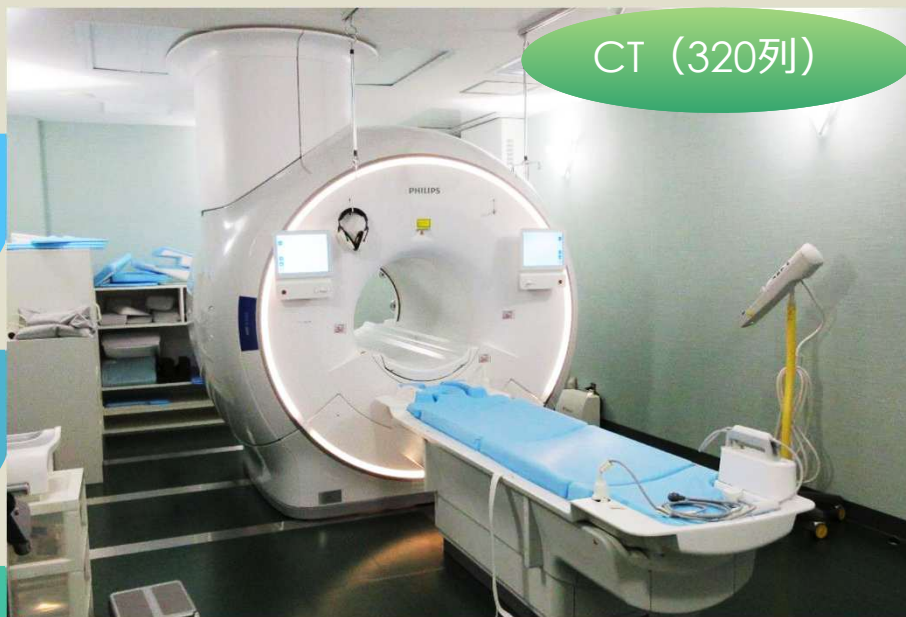

MRI (1.5T)





# 院内案内 - 1 F -



リハビリテー  
ション室



透視室



レントゲン室



内視鏡  
(オリンパス)



エコー



# 院内案内 - 1 F -



入口ホール



外来待合  
ホール



ちょこっと  
休憩室



売店



# 院内案内

## -2F-



手術室



医局



# 院内案内 -2F-



耳鼻科  
ユニット



視能検査機器



中央処置室





# 院内案内

-3~7F-



病棟



# 院内案内 -2~7F-

当直室



## 日替わりランチ 580円

5/29 (月)	・ビビンバ丼	・小鉢一品
5/30 (火)	・豚ひき肉と野菜いため	・小鉢一品
5/31 (水)	・マーボなす丼	・小鉢一品
6/1 (木)	・チキンカツ	・小鉢一品
6/2 (金)	・白身魚の天ぷら	・小鉢一品

さくら亭メニュー

日替わりランチ ★★580円★★

★日替わりランチ(平) 520円  
★おかずのみ 60円

エビフライ定食 700円(835Kcal)	生巻焼き定食 620円(961Kcal)	カツカレー 680円(1049Kcal)
カレーライス 520円(661Kcal)	オムライス 520円(799Kcal)	エビ丼 580円(719Kcal)
ナポリタン 440円(598Kcal)	中華丼 600円(458Kcal)	チキーンハン 500円(733Kcal)
		北京焼きそば 680円(476Kcal)



レストラン



# 院内案内 -おまけ-





# 募集概要





# 募集概要 -各科共通条件-

## 各科共通

勤務日数	: 平日 週5日 ※週4日・週3日勤務については個別にご相談（非常勤扱い）
勤務時間	: 8:30~17:15
当直	: あり（主に平日/全科当直。麻酔科除く） ※年代により回数制限あり 年齢や子育て等による事情の場合、免除可
オンコール	: 主に電話対応（電話での当直医バックアップ対応含む）
休日	: 土曜日、日曜日、祝日
年末年始休暇	: 6日（12/29~1/3）
夏季休暇	: 夏季休暇：5日（7月~10月中に取得）
その他休暇	: 忌引き、病気休暇、産前産後休暇、短期介護休暇等
有給休暇	: 年20日 ※1年間所属の場合。4月を起点に入職月により変動

# 募集概要 -各科共通条件-

各科共通

給 与

：1550万円～

奥州市病院事業企業職員の給与の種類及び基準に関する条例等に基づき支給します

※扶養手当・期末勤勉手当（6月支給＜実績2.225月分＞）・宿日直手当などの諸手当を含む。なお、期末勤勉手当支給額により想定年収に幅があります

## 【参考】

・約1,760万円/年

（モデル：医師免許取得後10年 扶養：配偶者、子1 宿日直手当、時間外手当20時間/月を含む）

・約1,995万円/年

（モデル：医師免許取得後20年 扶養：配偶者、子1 宿日直手当、時間外手当20時間/月を含む）

# 募集概要 -各科共通条件-

## 各科共通

昇給	: 1回/年 (4月) ※原則として55歳以上は昇給停止
学会参加	: 出張扱い (旅費、学会費負担の上限は20万円/年) ※回数無制限
退職金制度	: あり ※勤務1年以上が対象。定年 <70歳を迎える年の3月末> で精算
住宅手当	: あり ※持ち家は補助なし

# 募集概要 -各科共通条件-

## 各科共通

赴任手当 : 費用規定による  
現住所からの距離により支給。  
単身又は家族かにより支給額は変動します  
【支給例】  
東京から単身の場合 約16万5千円  
東京から配偶者と子1人扶養の場合 約33万7千円

車通勤 : 可  
※駐車場代は無料

その他 : 当直対応した場合、半日お休みになる制度があります  
※有休とは別です。週内に限り取得可能な規定があります



# 募集概要

診療科	募集概要	
内科 総合内科	<p>外来診療、病棟管理、検査等の業務をお願いします 内科を担当いただきながら、専門性を発揮してご活躍ください！</p> <p>外来：3～4コマ前後/週 患者数：20名程度/コマ 病棟管理：10床程度</p> <p>日直・当直業務：主に平日の夜間を月に2～3回 (救急車・ウォークイン 0～2名程度/回)</p> <p>オンコール：担当の入院患者さんの連絡対応 また、当直医師のバックアップ当番を月数回 (主に電話でのコンサルテーション)</p>	各専門外来 開設応相談！

# 募集概要

診療科	募集概要	
消化器内科	<p>外来診療、病棟管理、検査等の業務をお願いします 専門性も発揮していただきますが、内科の一員として 一般内科領域の担当もお願いしています。 業務比率は、ご相談の上決定いたします</p> <p>外来：3～4コマ前後/週 患者数：20名程度/コマ 病棟管理：10床程度 内視鏡検査：上部 10～20件程度/週 下部 3～5件程度/週</p> <p>日直・当直業務：主に平日の夜間を月に2～3回 (救急車・ウォークイン 0～2名程度/回) オンコール：担当の入院患者さんの連絡対応 また、当直医師のバックアップ当番を月数回 (主に電話でのコンサルテーション)</p>	各専門外来 開設応相談！

# 募集概要

診療科	募集概要	
循環器内科	<p>外来診療、病棟管理、検査等の業務をお願いします 専門性も発揮していただきますが、内科の一員として 一般内科領域の担当もお願いしています。</p> <p>外来：3～4コマ前後/週 患者数：20名程度/コマ 病棟管理：10床程度</p> <p>日直・当直業務：主に平日の夜間を月に2～3回 (救急車・ウォークイン 0～2名程度/回) オンコール：担当の入院患者さんの連絡対応 また、当直医師のバックアップ当番を月数回 (主に電話でのコンサルテーション)</p> <p>※カテーテル関連業務の対応はありませんが、下記検査は対応可能な設備・体制があります ・冠動脈CT・CTFFR ・心筋かん流イメージCT・MRI</p>	各専門外来 開設応相談！

# 募集概要

診療科	募集概要	
呼吸器内科	<p>外来診療、病棟管理、検査等の業務をお願いします 専門性も発揮していただきますが、内科の一員として 一般内科領域の担当もお願いしています。</p> <p>外来：3～4コマ前後/週 患者数：20名程度/コマ 病棟管理：10床程度</p> <p>日直・当直業務：主に平日の夜間を月に2～3回 (救急車・ウォークイン 0～2名程度/回)</p> <p>オンコール：担当の入院患者さんの連絡対応 また、当直医師のバックアップ当番を月数回 (主に電話でのコンサルテーション)</p>	各専門外来 開設応相談！



# 募集概要

診療科	募集概要	
整形外科	<p>外来診療、病棟管理、検査等の業務をお願いします</p> <p>外来：3～4コマ前後/週 患者数：25名程度/コマ 病棟管理：15床程度 手術：先生に対応いただける範囲でお願いします</p> <p>日直・当直業務：主に平日の夜間を月に2～3回 (救急車・ウォークイン 0～2名程度/回)</p> <p>オンコール：担当の入院患者さんの連絡対応 また、当直医師のバックアップ当番を月数回 (主に電話でのコンサルテーション)</p>	各専門外来 開設応相談！

# 募集概要

診療科	募集概要	
小児科	<p>現在の常勤医1名の業務を2名体制でシェアしていただくことを考えております。</p> <p>対応業務：主に外来診療 患者数：25名程度/コマ 病棟診療も負担感ない範囲でお願いします ※現職小児科医と相談しながら対応予定 乳児検診・予防接種対応 等</p> <p>日直・当直業務：主に平日の夜間を月に2～3回 (救急車・ウォークイン 0～2名程度/回)</p> <p>オンコール：担当の入院患者さんの連絡対応 また、当直医師のバックアップ当番を月数回 (主に電話でのコンサルテーション)</p>	



# Q&A

先生方からよく聞かれる質問をまとめました



# Q&A

Q 東北大学と岩手医科大学、何科の先生がお越しになっていきますか？

常勤医は東北大の外科と岩手医大の循環器内科のみです。

非常勤医は東北大から、内科、外科、整形外科、神経内科へ、  
岩手医大から、内科、循環器内科、精神科、泌尿器科、病理等への派遣を  
いただいています。

Q 小児科の入院症例はどんなものを想定していますか？

軽症から中等症の患者について受入を検討しています。内  
容は現常勤医と状況等を鑑みての相談となります。

※受入が難しい場合は、近隣の基幹病院等へ転送します。

Q 常勤の整形外科医が不在となっておりますが、手術はできるのでしょうか？

現在は常勤医師が不在となっておりますが、これまでの設備や機器類及び  
経験を有する医療スタッフがおりますので、心配なく着任いただけます。

# Q&A

Q救急の応需体制はどうなっていますか？

当院は医療圏の救急輪番病院になっております。

救急車受入件数は一日平均2～3件です。

夜間当直帯は、ウォークインを含めて0～2人程です。

Q自施設で対応できない患者さんはどこに紹介しているのですか？

当医療圏の基幹病院である県立胆沢病院に概ね紹介となります。

Q近隣医療機関からの救急応需率はどのくらいですか？

断ってもペナルティはないですか？

地域の医療連携の役割分担がしっかりしているため、他院から当院へ救急搬送となる事例は多くありません。

また、断る場合のペナルティ等はありません。

# Q&A

Q 役職はどのような基準でつけられるのですか？

経験年数、年齢、他の常勤医師との調整などで決定します。

Q 定年後の再雇用はありますか？

定年は70歳ですが、73歳までは雇用延長可能です。その後も、双方合意の上で、会計年度任用職員として継続勤務可能な制度となっています。

Q 市内には市立病院がいくつかありますが、異動はありますか？

原則、関連施設への異動はありません。



# 勤務医一覽

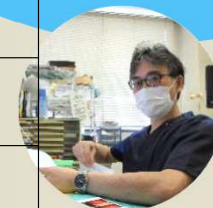

氏名	役職	診療科	出身大学	資格等
菊池 淳	院長	外科	東北大学	外科専門医・消化器外科認定医・乳がん認定医
遊佐 透	副院長 兼リハビリテーション技術科長	外科	福島県立 医科大学	外科専門医・認定医・マンモグラフィ読影認定医
七尾 謙治	副院長 兼小児科長兼臨床検査科長	小児科	秋田大学	小児科専門医・指導医・内分泌代謝科（小児科）専門医・認定健康スポーツ医
尾形 昌哉	診療部長 兼泌尿器科長	泌尿器科	岩手医科 大学	泌尿器科専門医
仲地 紀勝	医療技術部長 兼内科長兼糖尿病代謝科長	内科	帝京大学	内科認定医・老年専門医・糖尿病指導医
塚本 信和	診療副部長 兼外科長兼栄養科長	外科	東北大学	
高橋 邦明	科長兼放射線科長	耳鼻 いんこう科	東北大学	耳鼻科専門医・がん治療認定医
青木 京子	科長	精神科	東海大学	精神保健指定医・精神科専門医・指導医
村澤 哲也	臨床工学技術科長 兼外科医長	外科	東海大学	外科専門医
藤巻 大亮	医長	内科	自治医科 大学	小児科専門医・プライマリケア認定医・産業医
吉村 真弓	医長	麻酔科	岩手医科 大学	麻酔科専門医
澤 陽平	医長	循環器内科	岩手医科 大学	循環器内科専門医
菊池 祐	内科医師	内科	弘前大学	

# お問い合わせ先

奥州市総合水沢病院  
担当：事務局 伊藤、山形

〒023-0053  
岩手県奥州市水沢大手町3丁目1番  
TEL：0197-25-3833  
Mail：mizubyoujimu@city.oshu.iwate.jp



病院最上階からの展望

転職等をお考えの先生、まずはご一報ください！